

CUIDADOS DE LA FÍSTULA

**HIGIENE
ADECUADA**

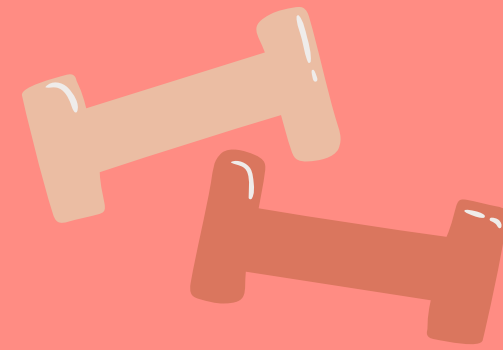

**NO CARGAR
PESO CON EL
BRAZO**



**COMPROBAR
DIARIAMENTE EL
FUNCIONAMIENTO**



**NO UTILIZAR
ROPA
APRETADA**



**NO FUNCIONAR
PARA
EXTRACCIÓN
ANALÍTICA**

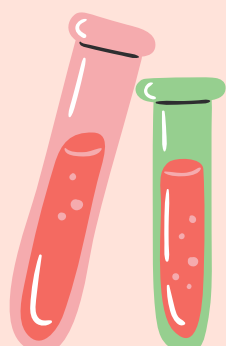

**COMUNICAR A
LOS SANITARIOS
CUALQUIER
CAMBIO**

